



COLEGIOS  
MARIANISTAS

**SANTA MARÍA  
DEL PILAR**  
Zaragoza

---

ACTIVIDADES  
2018/19

*Extraescolares*

---

---

# *índice*

---

01

Infantil  
y Primaria

02-09

02

English Club  
Alumnos

10-13

03

Aula de  
Música

14-19

04

Secundaria  
y Bachiller

20-25

05

Actividades  
para adultos

26-31

06

English Club  
Adultos

32-35

07

Come con  
nosotros

36-39

08

Club  
social

40-43

09

Servicio de  
guardería

44-47



*infantil &  
primária*



# 01

## INICIACIÓN AL DEPORTE

Se organiza en base a los seis deportes que luego tienen reflejo en distintas competencias federadas:

1. Baloncesto
2. Fútbol
3. Balonmano
4. Atletismo
5. Patinaje de velocidad

<b>Quiénes</b>	1º Primaria
<b>Cuándo</b>	Lunes y Miércoles
<b>Importe</b>	31,98 Euros/mes



# 02

## ESCUELAS PREDEPORTIVAS

Esta actividad los alumnos aprenderán tácticas y técnicas de juego individual y las estrategias en conjunto.

<b>Quiénes</b>	2º Primaria
<b>Cuándo</b>	Lunes y Miércoles
<b>Importe</b>	31,98 Euros/mes

\*Plus de 35 euros anuales por ficha federativa

\*Se participará en competición oficial (Inscribirse a una de ellas)

1. Escuela de Fútbol
2. Escuela de Balonmano
3. Escuela de Baloncesto
4. Escuela de Fútbol Femenino



# 03

## KÁRATE

Iniciar al alumno en la práctica del arte marcial, conseguir coordinación y aprender conceptos básicos.

<b>Quiénes</b>	De 2º de infantil a 6º de Primaria
<b>Cuándo</b>	2º y 3º infantil 1h/semana 1º Primaria 1h/semana 2º a 6º Primaria 2h/semana Medio día o tarde
<b>Importe</b>	1h/semana 23,18 Euros/mes 2h/semana 35,98 Euros/mes

**!** Precio del Kimono 25 Euros aproximadamente

# 04

## GIMNASIA RÍTMICA

En esta actividad los alumnos aprenderán a combinar ritmo y coordinación musical además de adquirir la habilidad para la realización de ejercicios de cierta precisión.

<b>Quiénes</b>	1º a 6º de Primaria
<b>Cuándo</b>	1º y 2º de Primaria Lunes y Miércoles 3º, 4º, 5º y 6º de Primaria Martes y Jueves
<b>Importe</b>	31,98 Euros/mes

# 05

## JOTA

Descubrimiento de la Jota Aragonesa como género musical y aprendizaje de su baile y canto.

<b>Quiénes</b>	De 2º de infantil a 6º de Primaria
<b>Cuándo</b>	Educación infantil Lunes y Miércoles Educación Primaria Martes y Jueves
<b>Importe</b>	31,98 Euros/mes



# 06

## AJEDREZ

Para los pequeños aproximación al mundo del ajedrez de forma lúdica. Para los mayores se realiza un refuerzo del desarrollo del razonamiento lógico y abstracto.

**Quiénes** De 2º de infantil a 6º de Primaria

**Cuándo** 2º y 3º de infantil  
1 hora  
1º y 2º de Primaria  
1 hora  
3º a 6º de Primaria  
2 horas

**Importe** 1h/semana  
19,18 Euros/mes  
2h/semana  
31,98 Euros/mes

Existe la posibilidad de participar en competición federada.

! Grupo mínimo de 8 alumnos

# 07

## ARTE

Esta actividad pretende el desarrollo de la creatividad como medio de expresión a través del aprendizaje por parte de los alumnos de materiales y técnicas.

**Quiénes** Desde 2º infantil a 6º Primaria

**Cuándo** 2º y 3º de Infantil  
1h/semana  
por determinar  
1º y 2º de Primaria  
1h/semana  
Viernes  
3º a 6º de Primaria  
Martes y Jueves

**Importe** 1h/semana  
19,18 Euros/mes  
2h/semana  
31,98 Euros/mes





# 08

## TEATRO

El taller de teatro es una actividad dirigida a iniciar a los alumnos en el mundo de la interpretación y todo lo que ello conlleva: memorización de diálogos, preparación de vestuarios y escenarios, además de trabajar la voz.

<b>Quiénes</b>	Desde 2º infantil a 6º Primaria
<b>Cuándo</b>	2º y 3º de Infantil 1h/semana Lunes 1º y 2º de Primaria 1h/semana 3º a 6º de Primaria 2h/semana
<b>Importe</b>	1h/ semana 19,18 Euros/mes 2h/ semana 31,98 Euros/mes

# 09



## ROBÓTICA

Esta actividad se desarrolla en el entorno de la tecnología y la creatividad. Los alumnos aprenden electrónica, diseño, creación y construcción.

<b>Quiénes</b>	De 3º a 6º de Primaria
<b>Cuándo</b>	2 horas/semana
<b>Importe</b>	2h/semana 35,98 Euros/mes

10



Horario de tardes  
16:40 a 18:00 h



## GESTIÓN DEL TIEMPO Y TÉCNICAS DE ESTUDIO

En esta actividad nuestros alumnos podrán estudiar y realizar sus trabajos escolares en un ambiente adecuado y favorecedor logrando un mayor rendimiento y eficacia en la realización de sus tareas.

Otro objetivo es orientar en la elaboración de planes de trabajo y así mejorar la organización de su tiempo.

Esta actividad está recomendada para aquellos alumnos que por entrenamientos u otras actividades por la tarde, necesitan un tiempo y lugar donde poder realizar las tareas diarias escolares de manera dirigida por un profesional

**Quiénes** 5º y 6º de Primaria

**Cuándo** De Lunes a Viernes  
a elegir entre hacer  
1 o 2 horas

**Importe** 2h/semana  
31,98 Euros/mes  
1h/semana  
19,18 Euros/mes





# 11

Horario de tardes  
16:45 a 18:00 h



## ACADEMIA DE COCINA

### MINICHEF

El objetivo de la actividad es acercar el mundo de la cocina a nuestros alumnos desde una perspectiva lúdica les introduciremos en un mundo de sabores, texturas y colores.

<b>Quiénes</b>	De 1º de Primaria a 6º de Primaria
<b>Cuándo</b>	1 hora y 30 min Lunes o Miércoles
<b>Importe</b>	25 Euros/mes

Grupo mínimo de 8 alumnos



# OTRAS

## MÚSICA Y MOVIMIENTO

Encontrarás toda la información en el apartado referente al Aula de Música.

## ENGLISH CLUB

Encontrarás toda la información en el apartado referente al English Club alumnos.

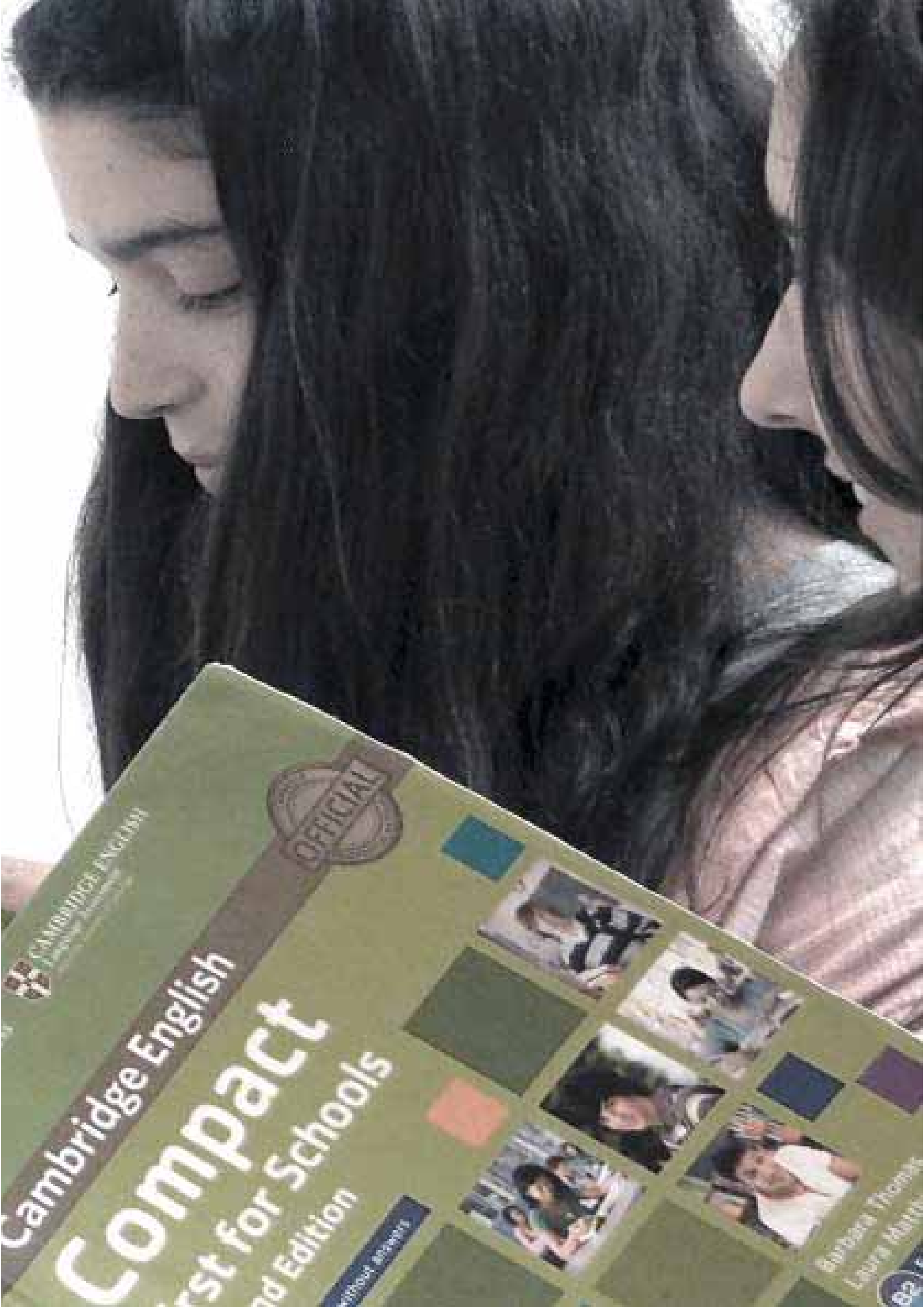

Cambridge English  
**Compact**  
First for Schools  
7th Edition

Cambridge English  
Official

Cambridge University Press

Barbara Thomas  
Laura Murray

800



*english*  
*club*  
alumnos

# 01

## ENGLISH CLUB

El objetivo de la actividad es motivar a los alumnos para que el inglés se convierta en una herramienta útil, práctica y divertida en su día a día. Siguiendo el método de Cambridge y distribuyendo a los alumnos por niveles.

Entrenamiento para los exámenes oficiales de Cambridge:

Young Learners Exams

- Starters 1º y 2º de Primaria
- Movers 3º y 4º de Primaria
- Flyers 5º y 6º de Primaria
- First Certificate ESO y BTO
- Advanced ESO y BTO

**Quiénes** De 2º de Infantil a 2º de Bachillerato

**Cuándo** Por determinar  
2h/semana

**!** Posibilidad de horario de tarde en caso de existir un mínimo de alumnos.

**Importe** 2º y 3º Infantil  
40,36 Euros/mes  
1º a 6º Primaria  
40,36 Euros/mes  
1º ESO a 4º ESO  
45,99 Euros/mes  
1º Bto y 2º Bto  
45,99 Euros/mes

**!** Este precio no incluye el libro del alumno ni el derecho a examen.





# 02

## SPEAKING

Clases de conversación con profesor nativo cuyo objetivo es exclusivamente perfeccionar el uso hablado de la lengua inglesa.

**Quiénes** Sólo para alumnos de secundaria

**Cuándo** 45,99 Euros

**!** Posibilidad de horario de tarde en caso de existir un mínimo de alumnos.

# 03

## CLASES DE REPASO Y REFUERZO

**Quiénes** Alumnos de educación primaria y secundaria

**Cuándo** Exclusivamente en horario de tarde

**Importe** 45,45 Euros/mes

**!** Grupo mínimo de 6 alumnos







*aula de  
música*



Cuenta con un amplio recorrido en la vida colegial y una presencia y repercusión en eventos musicales muy contrastada.

Nuestro profesorado cuenta con la titulación oficial requerida y con experiencia en el ámbito de la docencia.

Las clases del Aula de Música, comienzan a la vez que la jornada de mañana y tarde y finalizan con el curso escolar.

Entre sus muchos objetivos, pretende:

1. Desarrollar el sentido del ritmo
2. Canalizar la expresión de ideas mediante el uso de instrumentos o de la voz.
3. Conocer las técnicas respiratorias y vocales.
4. Ampliar los conocimientos musicales.
5. Aprender a escuchar y disfrutar de la música.
6. Introducirse en el mundo musical a través del instrumento elegido.

**!** Todas las clases pueden solicitarse tanto en horario de mediodía como en horario de tardes

# 01

## CORO INFANTIL

El objetivo es que sus componentes disfruten con el valor de la música y educar el oído y la voz. Es un gran medio para aprender y trabajar en equipo, y tener una responsabilidad con el grupo.

<b>Quiénes</b>	De 1º de Primaria a 4º de Primaria
<b>Cuándo</b>	1º a 2º Primaria Viernes 12:45h 3º a 4º Primaria Viernes 13:45 h
<b>Importe</b>	19,18 Euros/mes

**!** Gratuito para los alumnos del Aula de Música máximo hasta 75 alumnos

# 02

## CORO JUVENIL

El objetivo es que sus componentes disfruten con el valor de la música y educar el oído y la voz. Es un gran medio para aprender y trabajar en equipo, y tener una responsabilidad con el grupo.

<b>Quiénes</b>	De 5º de Primaria a 3º de ESO
<b>Cuándo</b>	Miércoles 14:00 h
<b>Importe</b>	19,18 Euros/mes

**!** Gratuito para los alumnos del Aula de Música máximo hasta 75 alumnos



# 03



## CLASES INDIVIDUALES PARA LA PREPARACIÓN A PRUEBAS ESPECÍFICAS A CONSERVATORIO

Clases dirigidas a aquellos alumnos que por sus actitudes e intereses mediante preparación y estudio específico tengan la posibilidad de acceder por medio de una prueba a las enseñanzas profesionales o superiores de enseñanza reglada.

<b>Quiénes</b>	De Septiembre a Junio incluido
<b>Cuándo</b>	Por la tarde, horario a tu medida
<b>Importe</b>	85 Euros/mes por 1 h individual

**!** Sólo en horario de tarde

# 04

## MÚSICA Y MOVIMIENTO

Actividad que mejora la condición física combinando la música con movimientos rítmicos destinados al desarrollo de las capacidades coordinativas y rítmicas.

Se pretende dar la oportunidad al niño de realizar una práctica artística a una edad temprana y ayudar en su desarrollo integral a través de la música.

<b>Quiénes</b>	2º y 3º de Infantil
<b>Cuándo</b>	Miércoles y Viernes
<b>Importe</b>	19,18 Euros/mes

# 05

## INSTRUMENTO 30min Ó 60 min

Incluye una hora de lenguaje musical.  
Al ser clases individuales, los horarios se repartirán la primera semana del curso

1. Piano clásico
2. Piano moderno
3. Violín
4. Guitarra clásica
5. Saxofón

<b>Quiénes</b>	Desde 1º Primaria
<b>Importe</b>	<b>30 min</b> 76,73 Euros/mes <b>60 min</b> 108,26 Euros/mes

# 06

## GUITARRA DE ACOMPAÑAMIENTO

Estas clases se realizan con un máximo de 6 alumnos a la vez.  
Son 2 horas semanales y los horarios se repartirán la primera semana del curso.

<b>Quiénes</b>	Desde 1º Primaria
<b>Importe</b>	69,67 Euros/mes

# 07

## GUITARRA ELÉCTRICA

Estas clases se realizan con un máximo de 6 alumnos a la vez.  
Son 2 horas semanales y los horarios se repartirán la primera semana del curso.

<b>Quiénes</b>	Desde 1º Primaria
<b>Importe</b>	69,67 Euros/mes

# 08

## BATERÍA

Estas clases se realizan con dos alumnos a la vez.  
Es 1 hora semanal y los horarios se repartirán la primera semana del curso.

<b>Quiénes</b>	Desde 1º Primaria
<b>Importe</b>	69,67 Euros/mes

# 09

## BAJO ELÉCTRICO

Estas clases se realizan con un máximo de 6 alumnos a la vez.  
Son 2 horas semanales y los horarios se repartirán la primera semana del curso.

<b>Quiénes</b>	Desde 1º Primaria
<b>Importe</b>	69,67 Euros/mes



# 10

## COMBO

Grupo musical integrado por alumnos del Aula de Música de distintos instrumentos, en conjunto, interpretan música moderna.

Además de poner en práctica los conocimientos que se van adquiriendo, sirve como medio para aprender a trabajar en equipo, y tener una responsabilidad con el grupo.

Las clases serán de 1 hora semanal y se requieren conocimientos musicales previos.

Los horarios se repartirán la primera semana del curso.

Máximo 10 alumnos por grupo

<b>Quiénes</b>	Desde 1º ESO
<b>Importe</b>	19,18 Euros/mes

**!** EXCLUSIVO PARA ALUMNOS PERTENECIENTES AL AULA DE MÚSICA  
Se realiza prueba de nivel

# 11

new

## MÚSICA DE CÁMARA

Grupo musical reducido en el que se interpretan obras clásicas en conjunto.

Los grupos serán de 4 a 6 alumnos

Se incluye piano acuatro manos

Las clases serán de 1 hora a la semana

<b>Quiénes</b>	Desde 3º Primaria
<b>Importe</b>	19,18 Euros/mes

**!** EXCLUSIVO PARA ALUMNOS PERTENECIENTES AL AULA DE MÚSICA  
Los grupos se harán por nivel



*secundaria &  
bachillerato*



# 01

## BAILE MODERNO

A través de esta actividad los alumnos adquieren una forma de expresar y liberar sus sentimientos y estados de ánimo a través de la música y la utilización de su espacio.

<b>Quiénes</b>	De 1º a 4º ESO
<b>Cuándo</b>	1º y 2º ESO 2h/semana 3º y 4º ESO 1h/semana
<b>Importe</b>	2h/semana 31,98 Euros/mes 1h/semana 19,18 Euros/mes

# 02

## RADIO

Con este taller, pretendemos que los alumnos-periodistas ganen confianza cuando de hablar se trate. Mejoramos nuestra expresión oral, la fluidez en la comunicación.

<b>Quiénes</b>	De 1º a 4º ESO
<b>Cuándo</b>	1º y 4º ESO Martes y Jueves
<b>Importe</b>	31,98 Euros/mes





# 03

## ROBÓTICA

Esta actividad se desarrolla en el entorno de la tecnología y la creatividad. Los alumnos aprenden electrónica, diseño, creación y construcción.

<b>Quiénes</b>	De 1º ESO a 2º BTO
<b>Cuándo</b>	1º y 2º ESO 2h/semana 3º y 4º ESO 1h/semana
<b>Importe</b>	2h/semana 35,98 Euros/mes 1h/semana 23,56 Euros/mes

# 04



## AJEDREZ

Aproximación al mundo del ajedrez de forma lúdica. Para los mayores se realiza un refuerzo del desarrollo del razonamiento lógico y abstracto.

<b>Quiénes</b>	De 1º a 4º ESO
<b>Cuándo</b>	2 horas/semana
<b>Importe</b>	31,98 Euros/mes

Existe la posibilidad de participar en competición federada.

**!** Grupo mínimo de 8 alumnos

# 05



## TEATRO

El taller de teatro es una actividad dirigida a iniciar a los alumnos en el mundo de la interpretación y todo lo que ello conlleva: memorización de diálogos, preparación de vestuarios y escenarios, además de trabajar la voz.

<b>Quiénes</b>	De 1º a 4º ESO
<b>Cuándo</b>	2 horas/semana
<b>Importe</b>	31,98 Euros/mes

06



## ARTE

Esta actividad pretende el desarrollo de la creatividad como medio de expresión a través del aprendizaje por parte de los alumnos de materiales y técnicas.

<b>Quiénes</b>	De 1º a 4º ESO
<b>Cuándo</b>	2 horas/semana
<b>Importe</b>	31,98 Euros/mes

07



## GIMNASIA RÍTMICA

En esta actividad los alumnos aprenderán a combinar ritmo y coordinación musical además de adquirir la habilidad para la realización de ejercicios de cierta precisión.

<b>Quiénes</b>	De 1º a 4º ESO
<b>Cuándo</b>	2 horas/semana
<b>Importe</b>	31,98 Euros/mes

08



## KÁRATE KYOKUSHIN

En esta actividad los alumnos aprenderán a combinar ritmo y coordinación musical además de adquirir la habilidad para la realización de ejercicios de cierta precisión.

<b>Quiénes</b>	De 1º a 4º ESO
<b>Cuándo</b>	2 horas/semana Al medio día o por la tarde
<b>Importe</b>	35,98 Euros/mes

09



## TALLER DE DEBATE

Formación para hablar en público y en medios de comunicación.

Preparamos a los alumnos para la puesta en escena de discursos, presentaciones, entrevistas y debates. Los alumnos aprenden cómo dirigirse al público, practican la comunicación en todos los aspectos y descubren el valor de la imagen y la voz a la hora de transmitir un mensaje.

<b>Quiénes</b>	De 1º ESO a 2º BTO
<b>Cuándo</b>	10 sesiones de 1 h Al medio día
<b>Importe</b>	35,98 Euros/mes

# 10

Horario de tardes  
16:40 a 18:00 h



## GESTIÓN DEL TIEMPO Y TÉCNICAS DE ESTUDIO

En esta actividad nuestros alumnos podrán estudiar y realizar sus trabajos escolares en un ambiente adecuado y favorecedor logrando un mayor rendimiento y eficacia en la realización de sus tareas.

Otro objetivo es orientar en la elaboración de planes de trabajo y así mejorar la organización de su tiempo.

Esta actividad está recomendada para aquellos alumnos que por entrenamientos u otras actividades por la tarde, necesitan un tiempo y lugar donde poder realizar las tareas diarias escolares de manera dirigida por un profesional.

<b>Quiénes</b>	De 1º a 2º ESO
<b>Cuándo</b>	De Lunes a Viernes a elegir entre hacer 1 o 2 horas
<b>Importe</b>	2h/semana 31,98 Euros/mes 1h/semana 19,18 Euros/mes



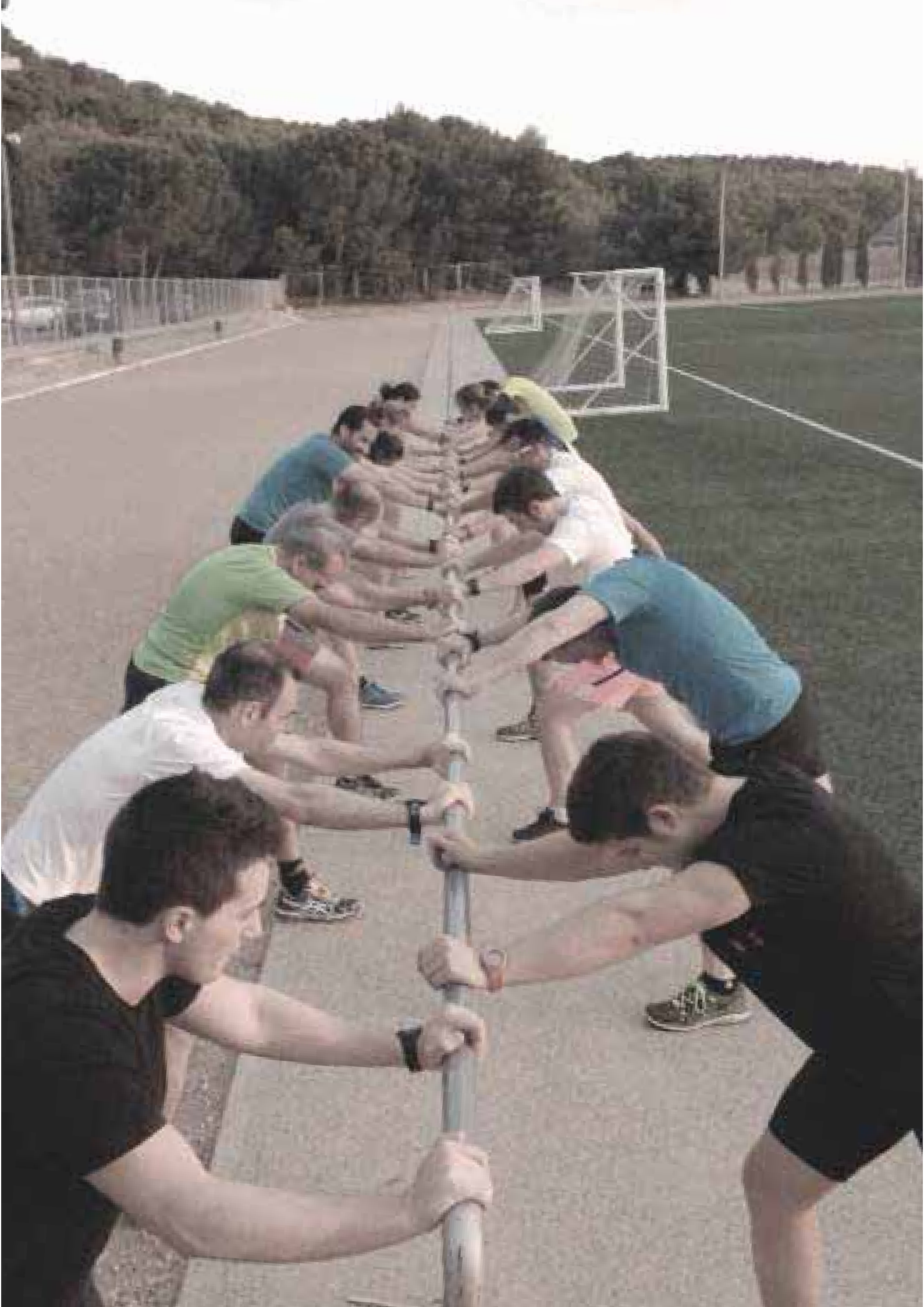

*actividades  
para adultos*

01

Horario de tardes  
19:00 h



## ACADEMIA DE COCINA

### GRANCHEF

Actividad de cocina para quienes se inician, quienes quieren ampliar su conocimiento y demostrar su destreza y para quienes buscan relajarse realizando una actividad diferente.

<b>Quiénes</b>	Todas aquellos familiares, padres, madres, tíos, etc interesadas.
----------------	---

<b>Cuándo</b>	1 día/2horas
---------------	--------------

<b>Importe</b>	50 Euros/mes
----------------	--------------

02

Horario de tardes  
19:00 h



## THE ROLLERS

Para los interesados en mejorar su condición física, ganar en destreza y pasar un buen rato haciendo rutas por la ciudad sobre patines. No es necesario tener conocimientos previos ya que habrá un grupo de iniciación.

<b>Quiénes</b>	Todas aquellos familiares, padres, madres, tíos, etc, sólo o acompañados
----------------	--

<b>Cuándo</b>	Jueves 19:00 h
---------------	----------------

<b>Importe</b>	20 Euros/mes
----------------	--------------





# 03

Horario de tardes  
20:00 a 21:00 h



## RUNNING

Esta actividad abarca adultos de cualquier condición física. Los entrenamientos estarán adaptados al nivel del corredor sea cual sea éste.

### Quiénes

Todas aquellos familiares, padres, madres, tíos, etc, interesados en mejorar su condición física

### Cuándo

Lunes y Miércoles.  
Los Jueves se realiza un entrenamiento de fuerza (opcional)

### Importe

30 Euros/mes

## importante

Nos gustaría conocer el grado de interés de las familias de cara a estas actividades.

Aquellos que muestren su interés apuntándose, serán convocadas a una reunión informativa para poder llevar a cabo la actividad teniendo en cuenta a todos.



## AULA DE MÚSICA ADULTOS

Cuenta con un amplio recorrido en la vida colegial y una presencia y repercusión en eventos musicales muy contrastada.

Nuestro profesorado cuenta con la titulación oficial requerida y con experiencia en el ámbito de la docencia.

Entre sus muchos objetivos, pretende:

1. Desarrollar el sentido del ritmo
2. Canalizar la expresión de ideas mediante el uso de instrumentos o de la voz.
3. Conocer las técnicas respiratorias y vocales.
4. Ampliar los conocimientos musicales.
5. Aprender a escuchar y disfrutar de la música.
6. Introducirse en el mundo musical a través del instrumento elegido.

! Todas las clases pueden solicitarse en horario de mañana o en horario de tardes







# 04

## PIANO INDIVIDUAL

Clase individual de 60 minutos

<b>Quiénes</b>	Adultos
<b>Importe</b>	85 Euros/mes

# 05

## GUITARRA INDIVIDUAL

Clase individual de 60 minutos

<b>Quiénes</b>	Adultos
<b>Importe</b>	85 Euros/mes

# 06

## GUITARRA GRUPAL

Clase individual de 60 minutos

<b>Quiénes</b>	Adultos
<b>Importe</b>	50 Euros/mes

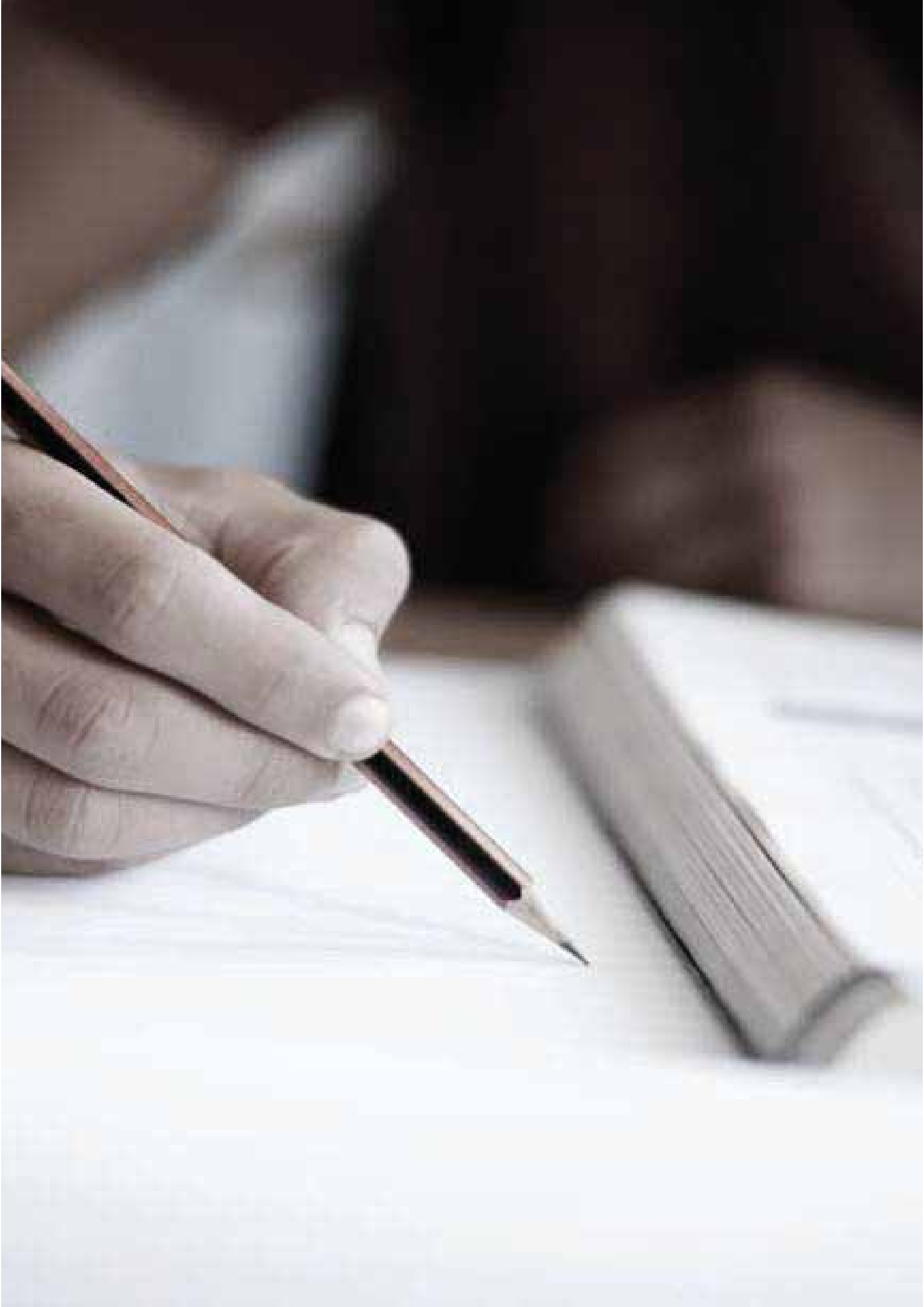



*english*  
*club*  
**adultos**

# 01

Horario de tardes  
16:30 a 21:00 h



## ENGLISH CLUB

Proyecto novedoso dentro de la oferta fuera del ámbito curricular que ofrece el colegio.

Su principal característica es la flexibilidad y la capacidad de adaptación a las necesidades de cada uno de los usuarios, tanto en contenidos, como en horarios.

Preparación para los exámenes oficiales de Cambridge:

- First Certificate
- Advanced
- Proficiency

También se realizan:

- Clases de conversación
- Traducción
- Programas a medida

Contamos con profesores nativos y profesionales con un alto nivel y experiencia.

# 01

## QUIENES

Padres, madres y adultos relacionados con el colegio.

# 02

## CUÁNDO

Por determinar.

Una vez cumplimentada la solicitud, nos pondremos en contacto con vosotros para concretar la actividad.

# 03

## IMPORTE

Tras haber configurado el itinerario de formación en base a las necesidades de cada alumno, confeccionaremos los precios definitivos.

A pesar de ello y como orientación:

Preparación de exámenes oficiales

2 horas a la semana

55 Euros/mes



Estos precios no incluyen el libro del alumno ni el derecho a examen.

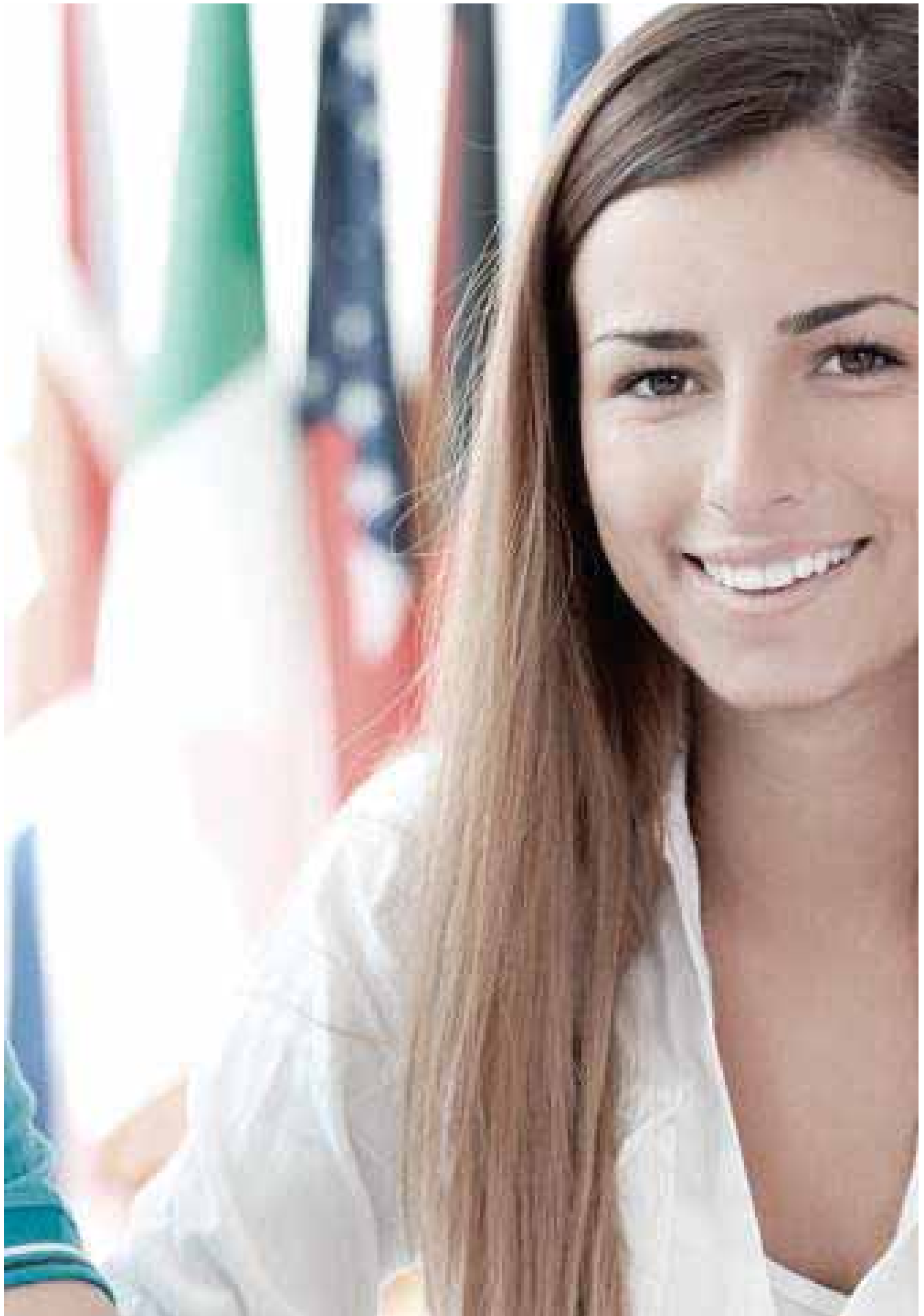



*come con  
nosotros*



## COME CON NOSOTROS

Esta iniciativa consiste en que **TODOS LOS DÍAS LECTIVOS EXCEPTO LOS LUNES**, los padres y madres que queráis comer en el colegio tenéis la posibilidad de hacerlo.

Queremos que comprobéis en primera persona como se organiza el servicio de comedor, cómo es el menú, y que conozcáis más de cerca a los educadores.

## 01

### INSCRIBIRSE

Hasta el día anterior a las 15:00 horas podéis inscribiros a través de correo electrónico en la siguiente dirección: [comeconnosotros@marianistas.net](mailto:comeconnosotros@marianistas.net)  
En todo caso la inscripción no será efectiva hasta recibir respuesta de confirmación.

No se admiten inscripciones con más de una semana de antelación



## 02

### COMEDOR

Los horarios para quedarse a comer son de 12'45 horas a 14'30 horas, siendo las 15'00 horas la hora de cierre del comedor.

Allí un educador os recibirá y os explicará detenidamente todo el proceso a seguir.

Para comer tenéis EL COMEDOR GENERAL pero tanto el menú como el proceder será el mismo que el de los alumnos.





# 03

## IMPORTE

El precio será el mismo que el de un ticket diario 7'80€ y se os cargará por domiciliación.

El beneficio irá destinado íntegramente a la campaña que AM (Acción Marianista) tiene en ese momento en marcha.

Desde el colegio os animamos a participar en esta nueva iniciativa destinada exclusivamente a los padres y las madres del colegio.





*club  
social*



“El Club Social es un espacio pensado para nuestros alumn@s, familias y trabajadores.

En el horario del recreo está disponible para los alumn@s desde 3º primaria.

Al medio día los más mayores de Secundaria y Bachiller pueden desconectar y comer desde un bocata hasta un menú.

Por las tardes y fines de semana ofrecemos nuestro servicio a las familias para poder pasar una tarde agradable en el colegio.”



## Fiestas y eventos

- Sobre encargo en la dirección de correo electrónico [clubsocial@marianistas.net](mailto:clubsocial@marianistas.net) o bien llamando al teléfono del colegio y preguntando por Cristina García del departamento de extracurriculares
- Es otro servicio que las familias, sobre todo de los más pequeños, nos han demandado continuamente, un espacio dónde poder celebrar los cumpleaños, fiesta de clase...etc. Las actividades, materiales y todo lo relacionado con estas fiestas van a ser gestionadas por el colegio sin intermediarios.

## HORARIOS

**LUNES A VIERNES:** 09'00 a 12'00 horas

**LUNES A JUEVES:** 14'30 a 18'00 horas

**VIERNES:** 14'30 a 20'00 horas

**SÁBADOS:** 9'00 a 14'00 horas

Bajo demanda para fiestas, cumpleaños, eventos...



*servicio de  
guardería*

## SERVICIO DE GUARDERÍA

Servicio de guardería dirigido a los niños/as que cursen Infantil y la actividad de Aula de estudio dirigida para los alumnos de Primaria.

# 01

## HORARIO

De 7:45 a 9:00h y de 16:30 a 17:30h.

# 02

## TIPOS DE ABONO

### Abono 10 meses

Cualquier día de la semana, de lunes a viernes, durante todo el curso.

### Abono 1 mes

Cualquier día de la semana, de lunes a viernes, durante el mes inscrito.

# 03

## INSCRIPCIÓN

Para la inscripción y renovación del abono mensual deberá enviar un correo a [amaestro@marianistas.net](mailto:amaestro@marianistas.net)







# 04

## GRUPOS

Dos grupos de actividad:  
Uno para los alumnos/as de Infantil y otro para los de Primaria.

Este servicio se pondrá en funcionamiento siempre que exista un número mínimo de alumnos/as.

## importante

Si este servicio no se ajusta a sus necesidades póngase en contacto con el departamento de extracurriculares llamando al teléfono del colegio.

En el caso de baja en el servicio, se compromete al pago de la cuota total, salvo que concurren circunstancias excepcionales, a considerar por el Colegio.

Y en todo caso me comprometo al pago de la diferencia entre el importe del abono mensual y del abono anual al mes de baja.

## **NORMAS Y CONDICIONES MATRICULACION ACT. EXTRAESCOLARES**

\* Las actividades extraescolares darán comienzo el 01 de Octubre y finalizarán el 31 de Mayo, excepto aquellas para las que se indiquen otras fechas como el Aula de Música.

\* Las actividades se realizarán siempre y cuando exista un grupo mínimo de 8 alumnos. En el caso de no crearse grupo de alguna de las actividades se informará a las familias implicadas.

\* El período de inscripción a las actividades extraescolares serán en el momento de la matriculación en el centro. Una vez haya finalizado este período tan sólo se aceptarán inscripciones y/o cambios de actividad si hay plazas disponibles y siempre dentro de los períodos marcados para ello.

\* Aquellos alumn@s que repiten actividad, tienen prioridad frente a los que se matriculan por primera vez.

\* Una vez pasado el período de matriculación de las actividades se puede solicitar un Alta enviando correo a [extraescolares@marianistas.net](mailto:extraescolares@marianistas.net) Las solicitudes recibidas sólo serán confirmadas si existen plazas disponibles.

\* Para tramitar la Baja de una actividad debe hacerse enviando correo a [extraescolares@marianistas.net](mailto:extraescolares@marianistas.net).

\* En el momento de la inscripción el centro pasará un cobro de la cuota anual por familia, en concepto de matrícula.

\* El importe anual de las actividades extraescolares se pasará en 3 mensualidades: Octubre, Diciembre y Marzo. El importe anual del Aula de Música se pasará en tres mensualidades Octubre, Enero y Abril. Una vez iniciados estos períodos no se procederá a realizar ninguna devolución.

\* En caso de ausencia de algún alumn@ a la actividad extraescolar se informará a las familias mediante correo electrónico.

\* Se enviarán 3 informes, realizados por los profesores, en los que se informará a la familias de los progresos del alumn@ en la actividad así como de su comportamiento.

\* Contacto:  
[extraescolares@marianistas.net](mailto:extraescolares@marianistas.net)  
[jcasorran@marianistas.net](mailto:jcasorran@marianistas.net)



llena tu mochila  
de diversión este verano

